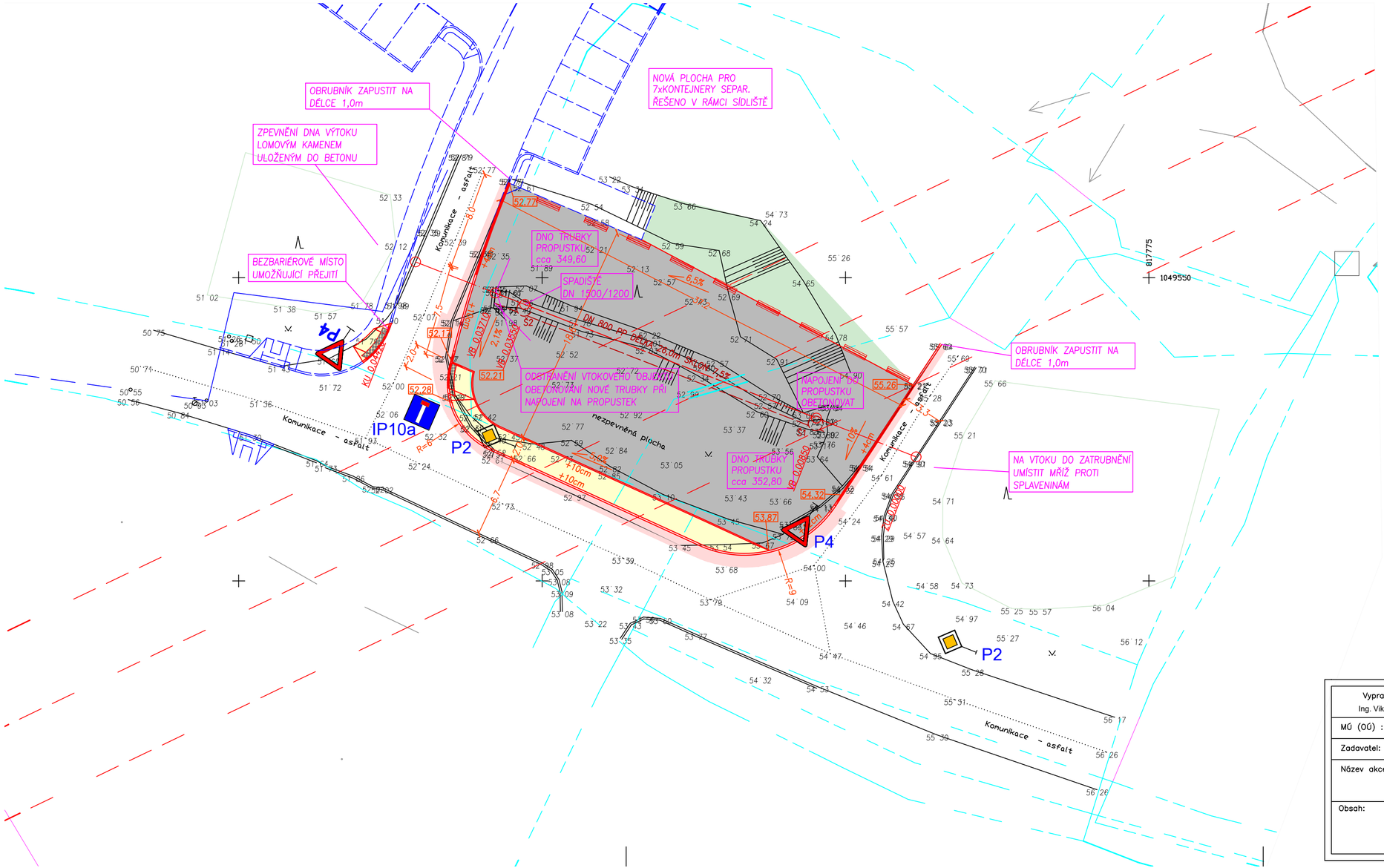

LEGENDA:

- VOZOVKA – asfaltový beton
- MANIPULAČNÍ PLOCHA – asfaltový recyklát
- PLOCHA PRO KONTEJNERY NA ODPAD – cementobetonové tvarovky tl. 60mm
- ZPEVNĚNÁ PLOCHA – cementobetonové tvarovky tl. 60mm
- SVAHOVÁNÍ
- OBRUBNÍK – PŘEVÝŠENÝ +10/12cm
- OBRUBNÍK – SNÍŽENÝ +4cm
- ZATRUBNĚNÍ PŘÍKOPU
- BETONOVÉ SVODIDLO CITY BLOK – délka 2,0m, výška 0,5m
- DĚLENÁ CHRÁNIČKA – kabely Cetin
- NAVRŽENÝ STAVBY V RÁMCI REKONSTRUKCE SÍDLIŠTĚ BABINSKÁ

stávající podzemní inž. sítě:

- vodovod
- telefonní kabel
- telefonní kabel se sítí NN

stávající nadzemní inž. sítě:

- telefonní vedení – radiové

POZN.: před zahájením výkopových prací je nutné vytýčit pozdemní inž. sítě

ViVa projekce s.r.o, Lesní 152, 330 02 Dýšina
775 200 158, viktorvaidis@seznam.cz

Vypracoval: Ing. Viktor Vaidiš	Vedoucí projektu: Ing. Viktor Vaidiš	HIP:	
MÚ (OÚ) : Plasy	Kraj: Plzeňský	Datum:	10/2025
Zadavatel: Město Plasy		Měřítko:	1:250
Název akce: PLASY - TERÉNNÍ ÚPRAVY U BABINSKÉ ULICE		Číslo zakázky:	35-25
		Stupeň:	DZS+PDPS
Obsah: SO 01 - MANIPULAČNÍ PLOCHA SITUACE		Číslo přílohy: 2	Formát: 2A4

Paré: